Máquina de depilación 1200W 1800W Sopran Titanium

1. Técnica Láser de Diodo, trajes para todo tipo de piel y vello.
2. Mangos: Tamaño del punto 12*24 mm, el otro 12*36 mm
3. Tratamiento rápido: frecuencia de 1-10 Hz, barras láser importadas de Alemania.

Descripción de productos

Refrigeración aire agua compresor
Tratamiento sensación de hielo, cómodo e indoloro

Mango de máquina de depilación Sopran Titanium

El mango de 1.12 * 24 mm puede usarse en partes pequeñas del cuerpo, como la depilación facial y otros lugares pequeños.
2,12*36mm se puede utilizar en grandes partes del cuerpo, como la espalda, los brazos y las piernas...

Arm hair removal
Lip hair removal
Face hair removal
Leg hair removal
Back hair removal
Underarm hair removal
Bikini hair removal

Longitud de onda triple incluida: 755nm 808nm 1064nm

755nm adecuado para la depilación de piel clara.
808nm adecuado para la depilación de piel neutra.
1064nm adecuado para la depilación de piel negra.

10bars 1200W15bars 1800W láser de diodo:

*** Barra láser importada de Alemania Dilas. (Barra láser dorada más nueva y de mejor calidad)**
*** Disparos: 20-50 millones de disparos de tiempo**
*** 755 808 1064nm es para todo tipo de depilación de piel y vello**

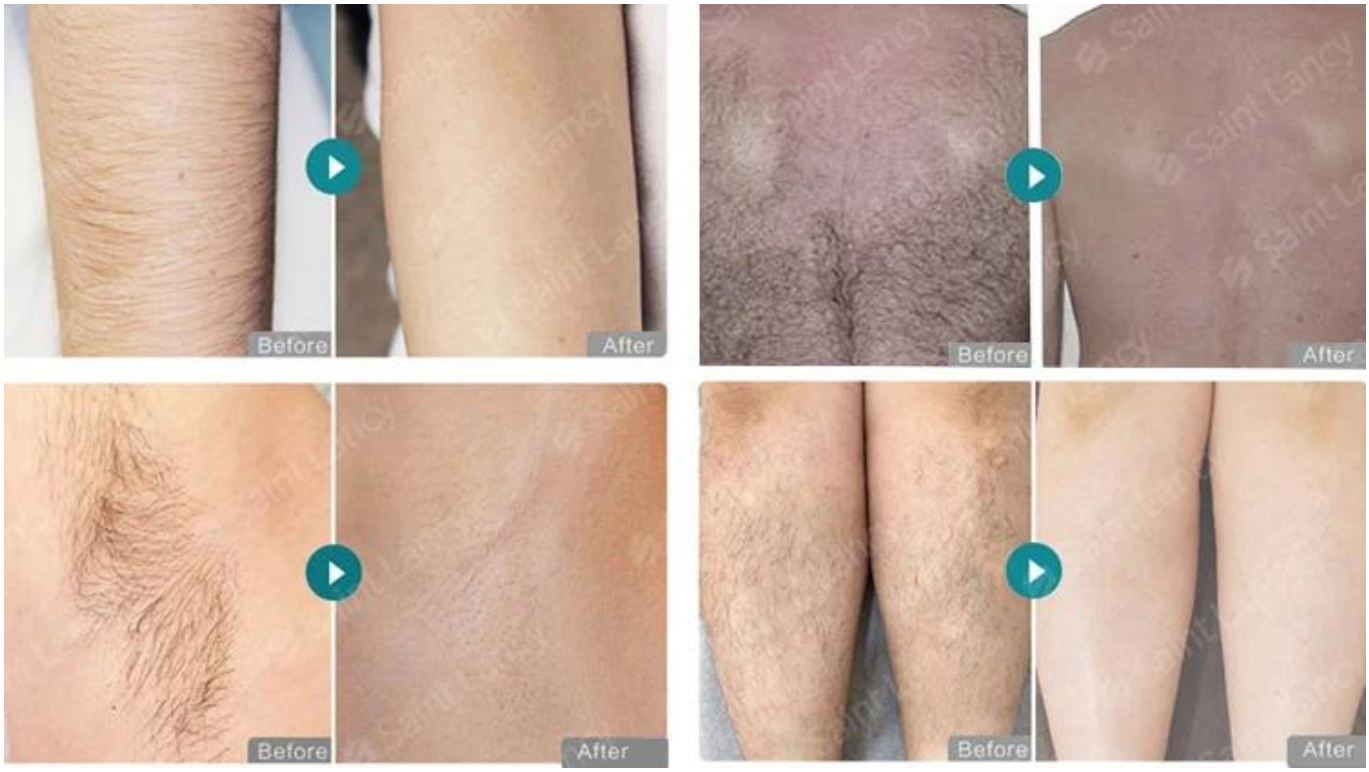

Visualización de la pantalla

1) Tamaño grande: pantalla táctil a color de 14 pulgadas usada.
2) Múltiples idiomas: tres tipos de opción de tipos de piel, fácil de operar.
3) Servicio OEM: su logotipo se puede agregar en la pantalla de la máquina de forma gratuita, acepte su idioma especial.