Appareil d'épilation Sopran Titanium 1200W 1800W

1. Diode Laser technique, convient à tous les types de peau et de cheveux.
2. Poignées : taille du spot 12 * 24 mm, l'autre 12 * 36 mm
3. Traitement rapide : fréquence 1-10 Hz, l'Allemagne a importé des barres laser.

Réfrigération air eau compresseur
Traitement sensation de glace, confortable et indolore

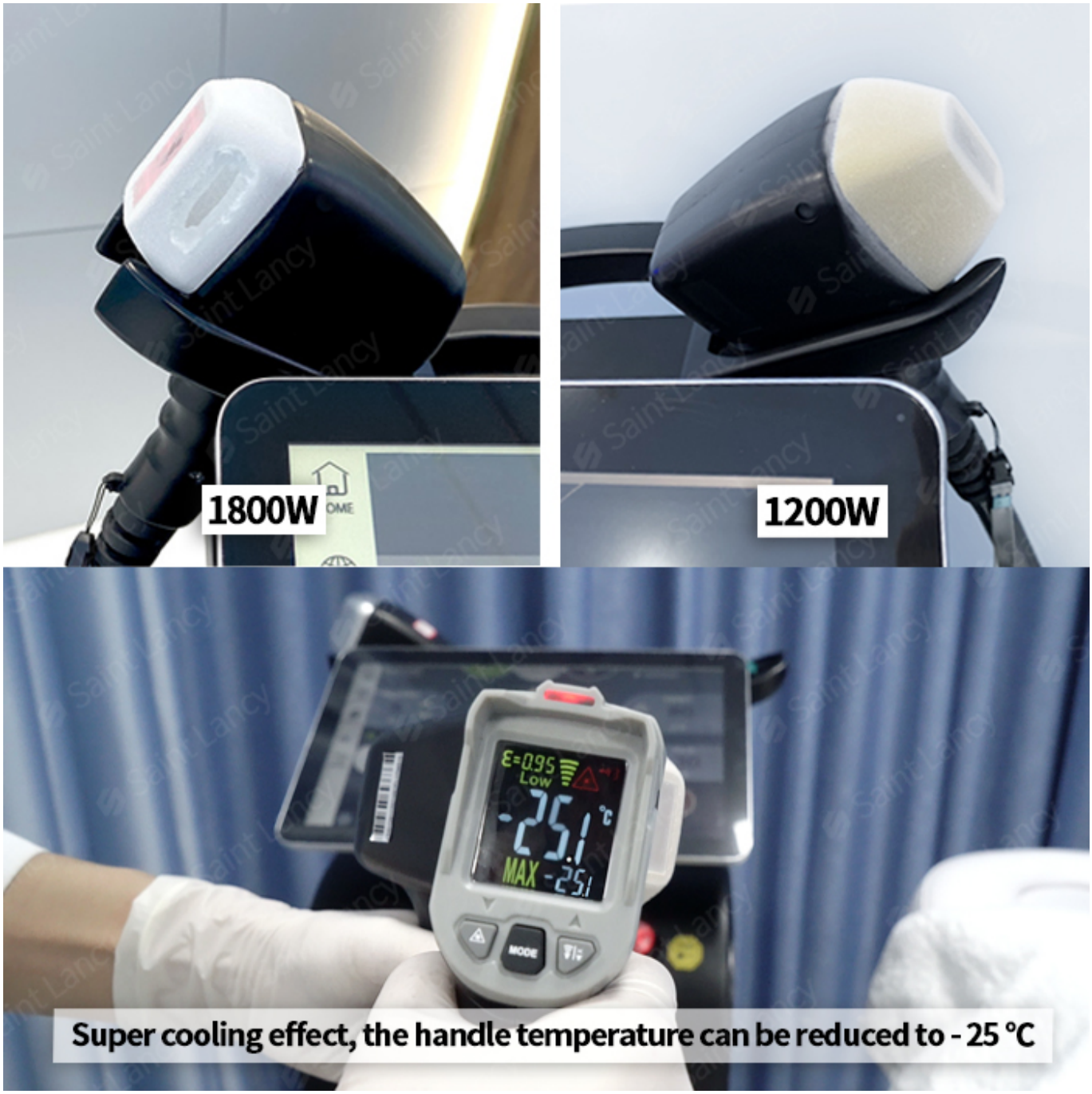

Poignée de la machine d'épilation Sopran Titanium

La poignée de 1,12 * 24 mm peut vous convenir sur de petites parties du corps, telles que l'épilation du visage et d'autres petits endroits.
2.12*36mm peut être utilisé sur de grandes parties du corps, telles que le dos, les bras et les jambes……

Triple longueur d'onde incluse : 755 nm 808 nm 1 064 nm

755nm adapté à l'épilation des peaux claires.
808nm adapté à l'épilation de la peau neutre.
1064nm adapté à l'épilation des peaux noires.

Laser à diode 10bars 1200W15bars 1800W :

*** L'Allemagne Dilas a importé une barre laser. (Barre laser dorée la plus récente et de la meilleure qualité)**
*** Prises de vue : 20 à 50 millions de prises de vue**
*** 755 808 1064nm est pour l'épilation de tous les styles de peau et de cheveux**

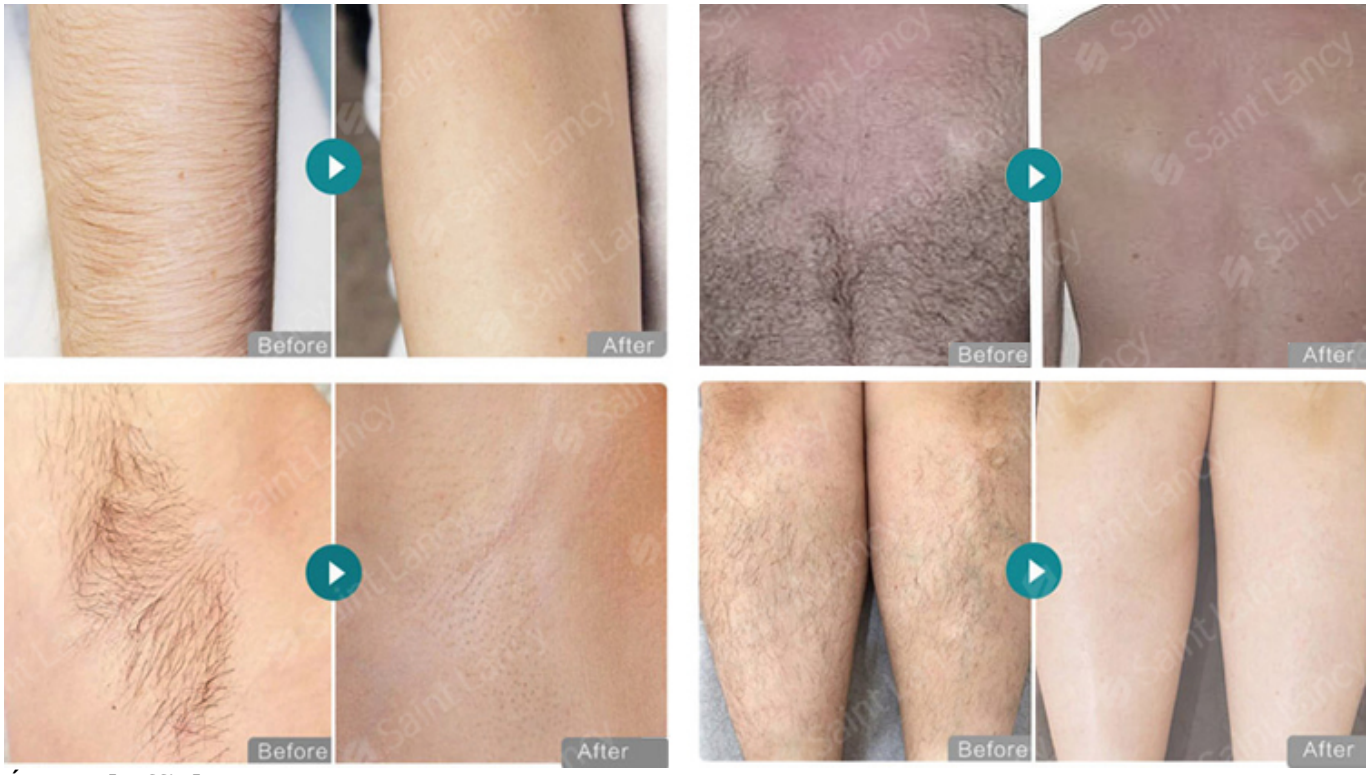

Écran d'affichage

1) Grande taille : écran tactile couleur de 14 pouces utilisé.
2) Plusieurs langues : trois types d'options de types de peau, faciles à utiliser.
3) Service OEM : votre logo peut être ajouté gratuitement sur l'écran de la machine, acceptez votre langue spéciale.