

# Diode Laser



15 Bar **1800W** Handle

\*Increase the treatment head of nasal hair  
and treat small parts easily



## **Appareil d'épilation au laser à diode.**

- \* Aucune pigmentation. Convient à tout type de peau;
- \* Convient à tout type de peau ;
- \* Sûr et rapide.
- \* Norme d'or internationale d'épilation ;
- \* La longueur d'onde laser optimale 808nm ou 7558081064nm ;

**350g**  
Ultra light handle



12×36mm

**Handle**

1800W diode laser hair removal



12×24 mm

**Handle**

1200W diode laser hair removal

**Le laser à trois ondes combine 755 nm 808 nm 1064 nm, convient à tous les types de traitement de peau et de cheveux.**

755nm pour l'épilation des peaux blanches (poils fins/dorés).

808nm pour l'épilation de la peau jaune (naturelle).

1064nm pour l'épilation des peaux noires (poils noirs).

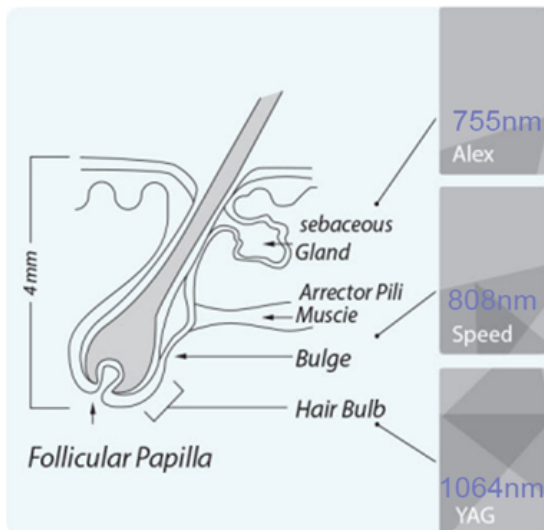



**ALEX 755nm**  
**For white skin**  
(fine, golden hair removal )



**SPEED 810nm**  
**For yellow neutral skin**  
(brown hair removal)



**YAG 1064nm**  
**For black skin**  
(black hair removal)

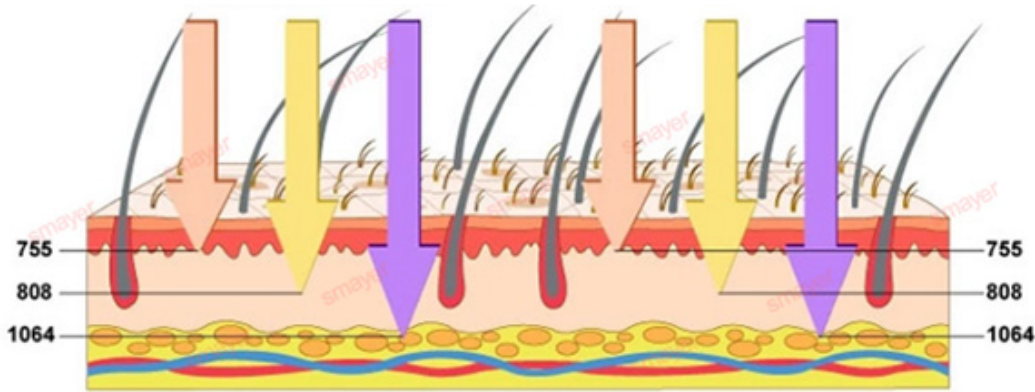

# Treatment Comparison

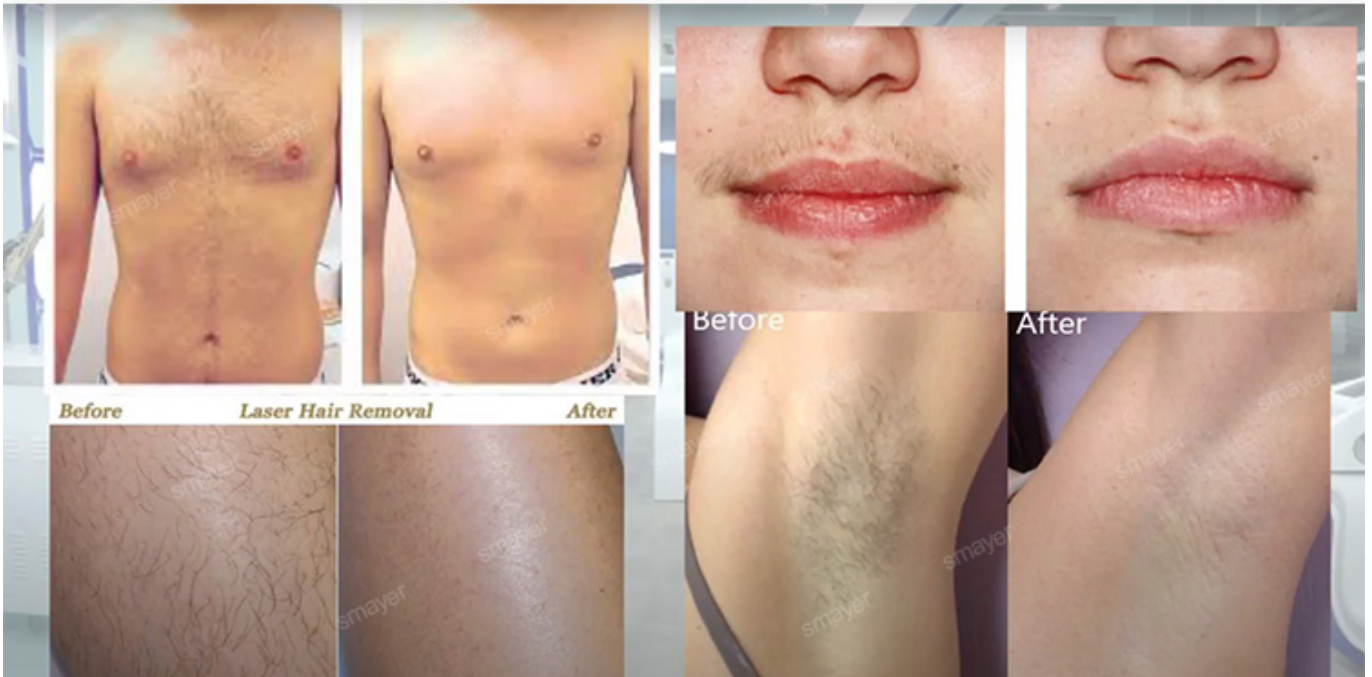



Emergency stop button

12 inch big screen quick touch easy operate

Diode laser handle

Vents

Plug