Appareil d'épilation au laser à diode.
* Aucune pigmentation. Convient à tout type de peau;
* Convient à tout type de peau ;
* Sûr et rapide.
* Norme d'or internationale d'épilation ;
* La longueur d'onde laser optimale 808nm ou 7558081064nm ;

Le laser à trois ondes combine 755 nm 808 nm 1064 nm, convient à tous les types de traitement de peau et de cheveux.

755nm pour l'épilation des peaux blanches (poils fins/dorés).
808nm pour l'épilation de la peau jaune (naturelle).
1064nm pour l'épilation des peaux noires (poils noirs).
Avant et après la machine d'épilation au laser à diode platine glace

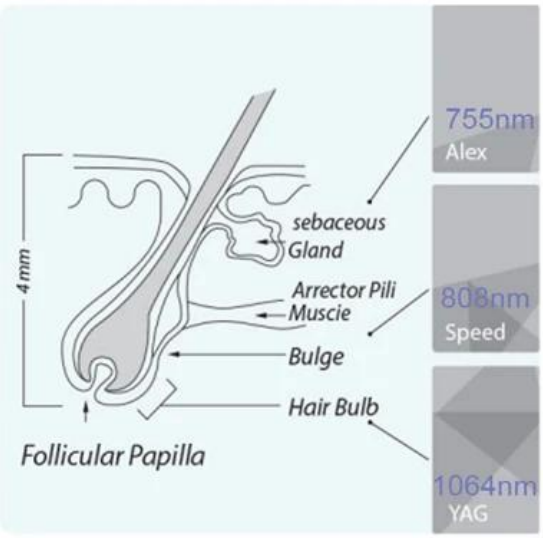

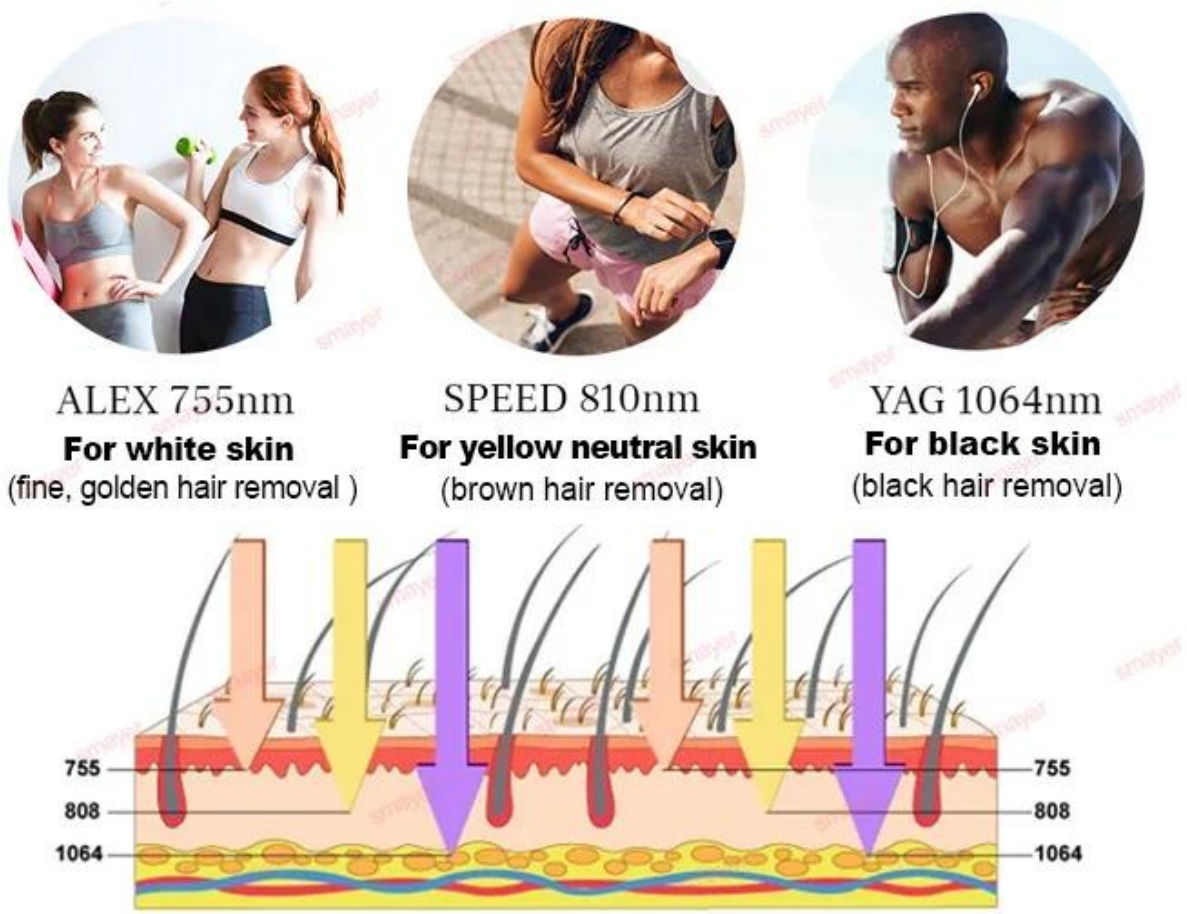
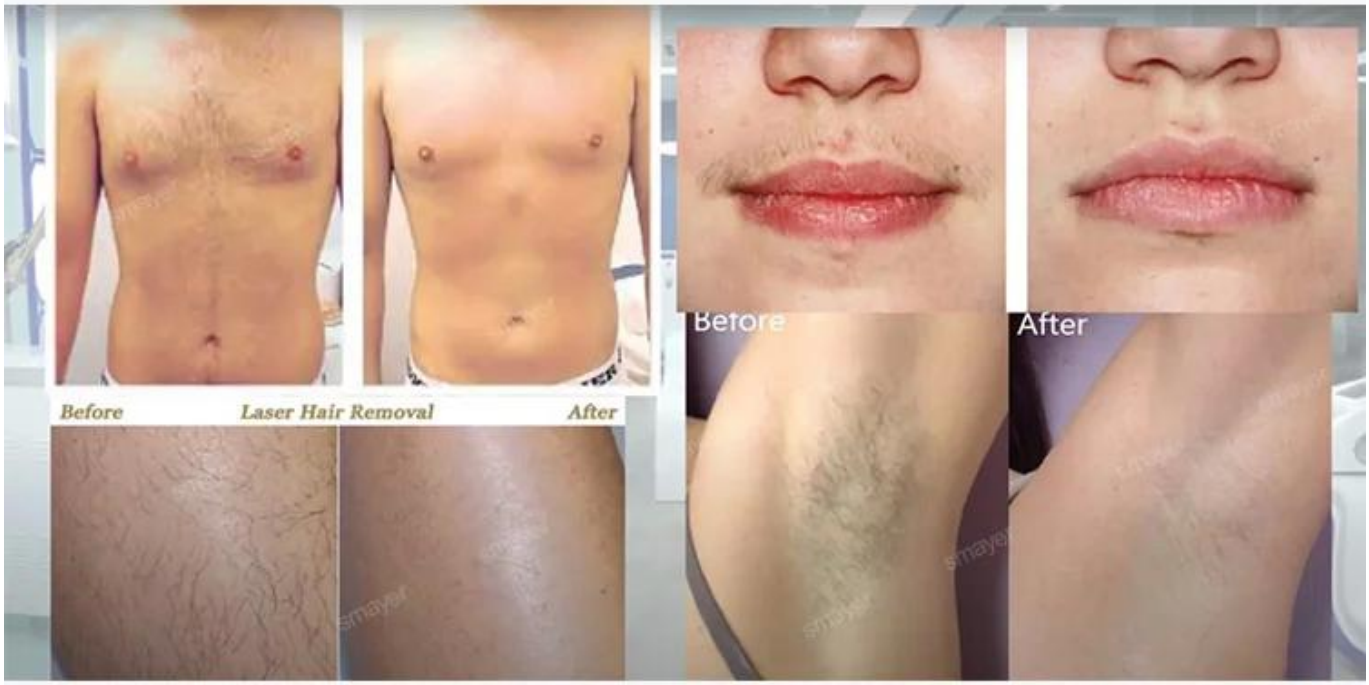
Treatment Comparison