Fabricants d'instruments de beauté multifonctionnels

Épilation au laser à diode 2 en 1 détatouage au laser nd yag

Description des produits

2in1 Multifunctional combination machine
Hair removal
Toner whitening
Mole removal
Tattoo removal
Freckle
Birthmark removal

Laser à diode Elight/IPL Nd yag RF, 4 poignées différentes dans une seule machine

1. Ce 4 en 1 RF Elight IPL laser à diode laser yag ont des accessoires de haute qualité, une forte puissance * La poignée laser à diode utilise une barre laser dorée importée d'Allemagne, 50 millions de tirs.

* La poignée Elight utilise une lampe britannique, 150 000 à 30 000 coups

*Nd yag : Equipez 5 têtes de traitement, réglable 1064nm/532nm, fixe 1064nm/532nm, fixe 1320nm.

* RF : Équipez 6 têtes de traitement, utilisées pour l'élimination des rides, le lifting de la peau, le raffermissement de la peau.

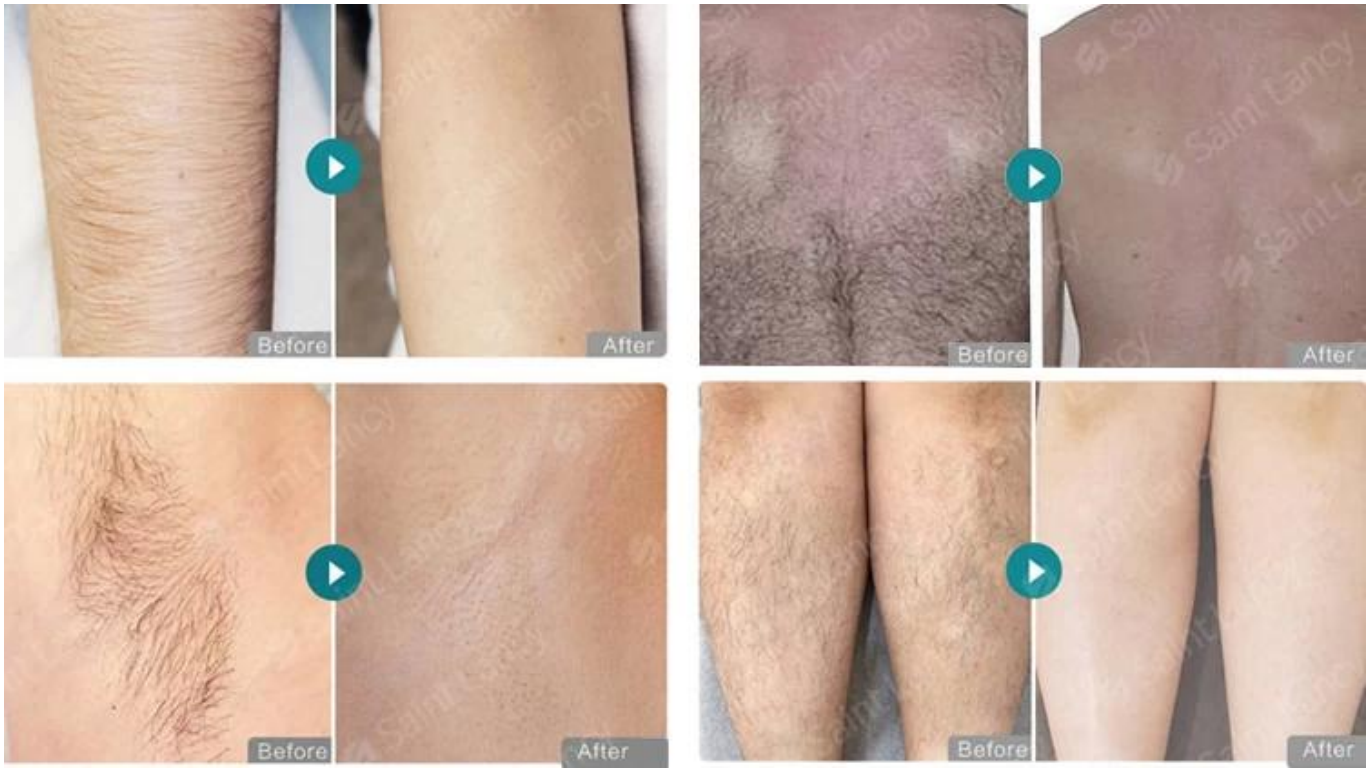
Before
After
Before
After
Before
After
Before
After

HANDLE-ADVANTAGE

specification

- **Multiple choice**
  fixed 1064nm &532nm, adjustable 1064nm&532nm(adjust 1-7 mm)for tattoo removal,nevus removal etc.
- **Multifunction**
  1320nm for skin rejuvenation
- **Indicator light**
  Dot position is the indicator light position dot more accurate

Adjustable 532nm

Adjustable 1064nm

Black doll 1320nm

Fixed 532nm

Fixed 1064nm

14inch true touch screen

6 kinds skin type for choice. accept ODM OEM Service.

Pour plus d'informations sur l'introduction du produit et les détails d'utilisation,

veuillez nous consulter immédiatement

En ligne 24 heures !!