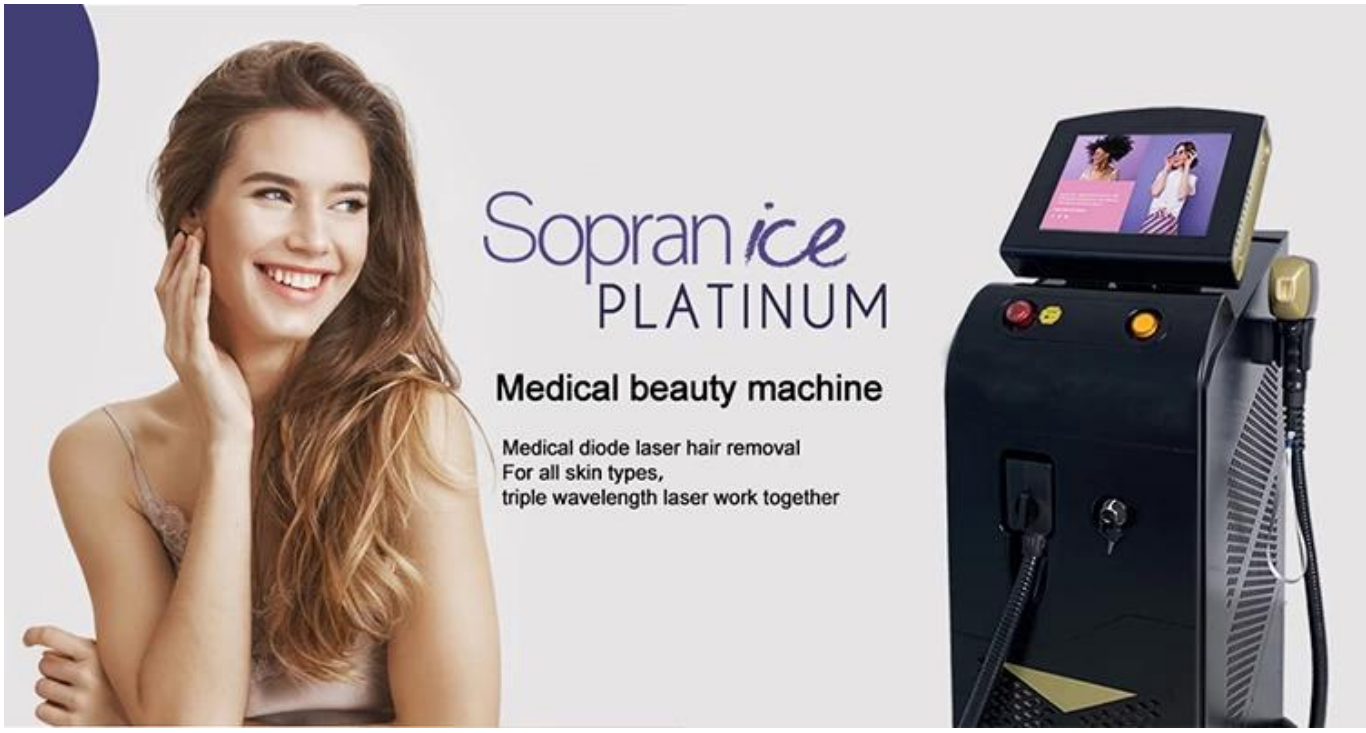

Appareil d'épilation au laser à diode.
* Aucune pigmentation. Convient à tout type de peau;
* Convient à tout type de peau ;
* Sûr et rapide.
* Norme d'or internationale d'épilation ;
* La longueur d'onde laser optimale 808nm ou 7558081064nm ;

Le laser à trois ondes combine 755 nm 808 nm 1064 nm, convient à tous les types de traitement de peau et de cheveux.

755nm pour l'épilation des peaux blanches (poils fins/dorés).
808nm pour l'épilation de la peau jaune (naturelle).
1064nm pour l'épilation des peaux noires (poils noirs).

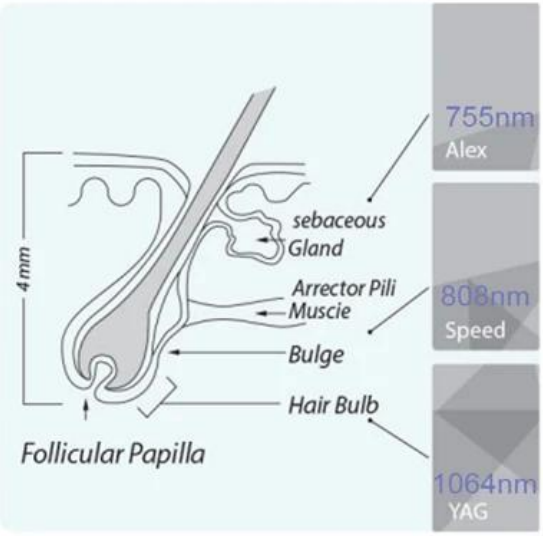

ALEX 755nm
For white skin
(fine, golden hair removal)

SPEED 810nm
For yellow neutral skin
(brown hair removal)

YAG 1064nm
For black skin
(black hair removal)

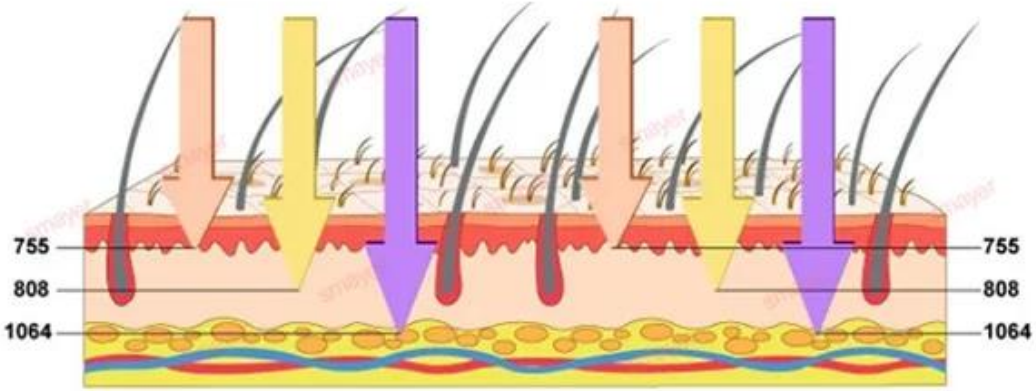
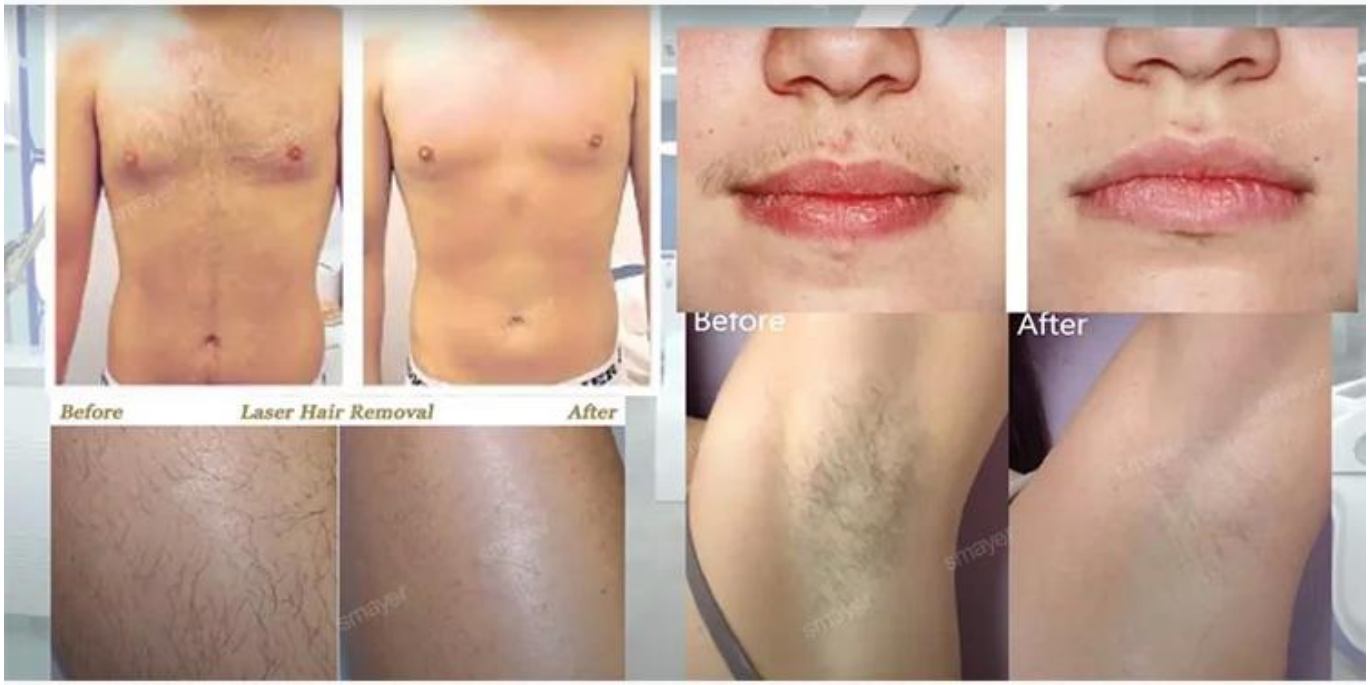
Treatment Comparison