Macchina per la depilazione Sopran Titanium 1200W 1800W

1. Tecnica laser a diodi, adatta a tutti i tipi di pelle e capelli.
2. Maniglie: dimensioni del punto 12 * 24 mm, l'altro 12 * 36 mm
3. Trattamento veloce: frequenza 1-10Hz, barre laser importate dalla Germania.

Refrigerazione ad aria acqua compressore
Trattamento della sensazione di ghiaccio, confortevole e indolore

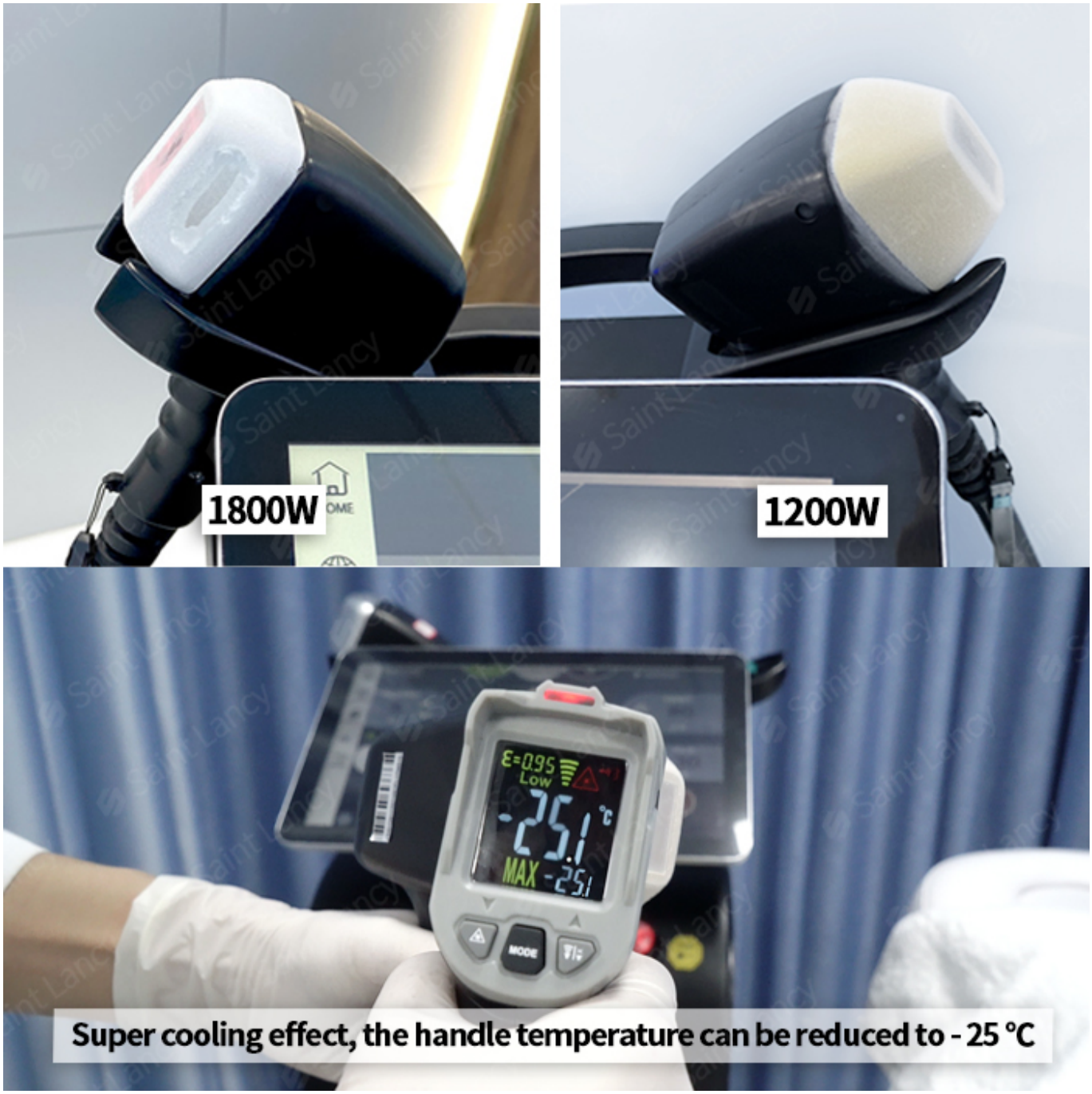

Manico della macchina per la depilazione Sopran Titanium

L'impugnatura da 1,12 * 24 mm può essere utilizzata su piccole parti del corpo, come la depilazione del viso e altri piccoli luoghi.
2,12 * 36 mm può essere utilizzato su ampie parti del corpo, come schiena, braccia e gambe.....

Tripla lunghezza d'onda inclusa: 755nm 808nm 1064nm

755nm adatto per la depilazione della pelle chiara.
808nm adatto per la depilazione della pelle neutra.
1064nm adatto per la depilazione della pelle nera.

Laser a diodi 10bar 1200W15bar 1800W:

*** La Germania Dilas ha importato la barra laser. (La barra laser dorata più recente e di migliore qualità)**
*** Scatti: 20-50 milioni di scatti**
*** 755 808 1064nm è per la depilazione di tutti gli stili di pelle e capelli**

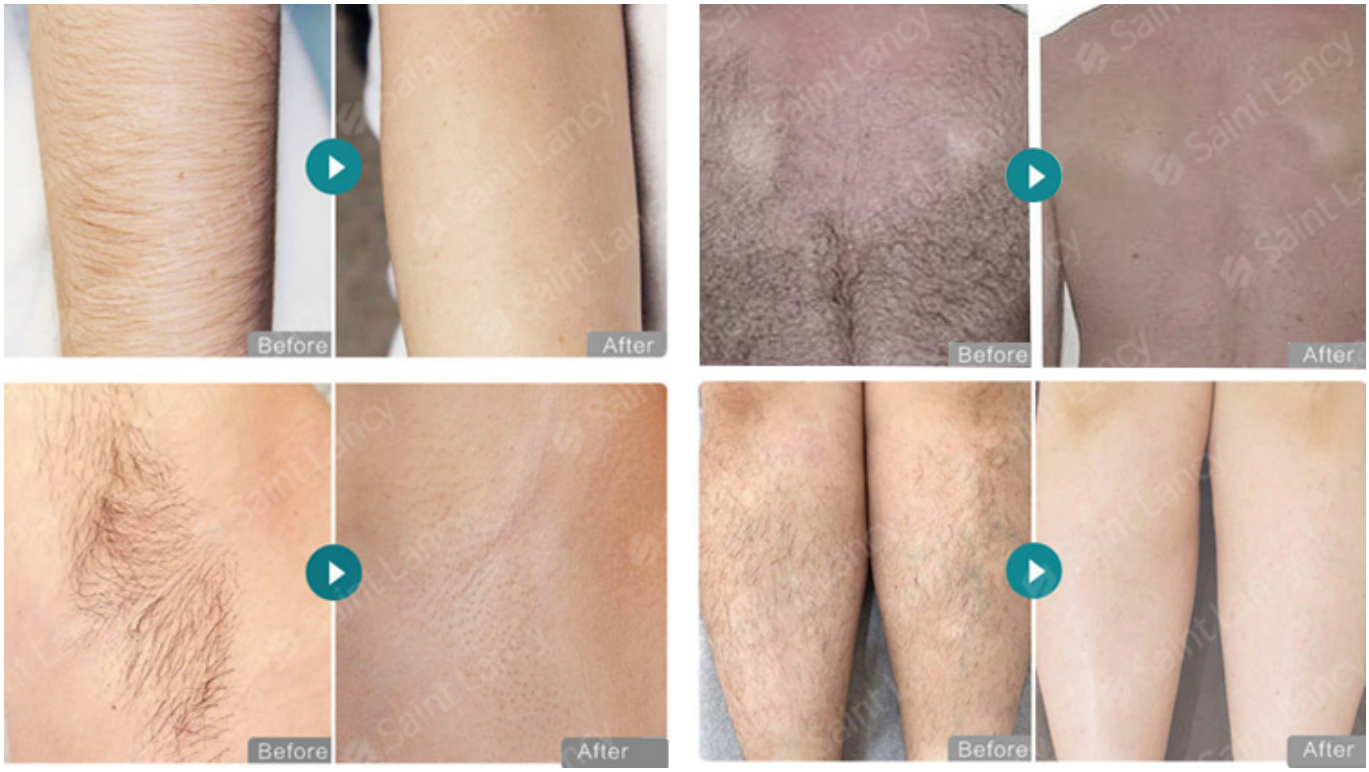

Visualizzazione sullo schermo

1) Grandi dimensioni: touch screen a colori da 14 pollici usato.
2) Lingua multipla: tre tipi di opzioni di tipi di pelle, facili da usare.
3) Servizio OEM: il tuo logo può essere aggiunto gratuitamente sullo schermo della macchina, accetta la tua lingua speciale.