1200W 1800W Laser Titânio máquina de depilação

1. Laser de diodo técnico, adequado para todos os tipos de pele e cabelo.
2. Alças: tamanho do ponto 12*24mm, o outro 12*36mm
3. Tratamento rápido: frequência de 1-10Hz, barras de laser importadas da Alemanha.

Ar água refrigeração por compressor
Tratamento de sensação de gelo, confortável e indolor

Punho da máquina de depilação de titânio

A alça de 1,12 x 24 mm pode ser usada em pequenas partes do corpo, como depilação facial e outros locais pequenos.
2,12*36mm pode ser usado em grandes partes do corpo, como costas, braços e pernas.....

Comprimento de onda triplo incluído: 755nm 808nm 1064nm

755nm adequado para depilação de pele clara.
808nm adequado para depilação de pele neutra.
1064nm adequado para depilação de pele negra

Laser de diodo 10bars 1200W15bars 1800W:

*** Barra de laser Dilas importada da Alemanha. (Barra laser dourada mais recente e de melhor qualidade)**
*** Tiros: 20-50 milhões de tempo de tiros**
*** 755 808 1064nm é para todos os estilos de pele e cabelo**

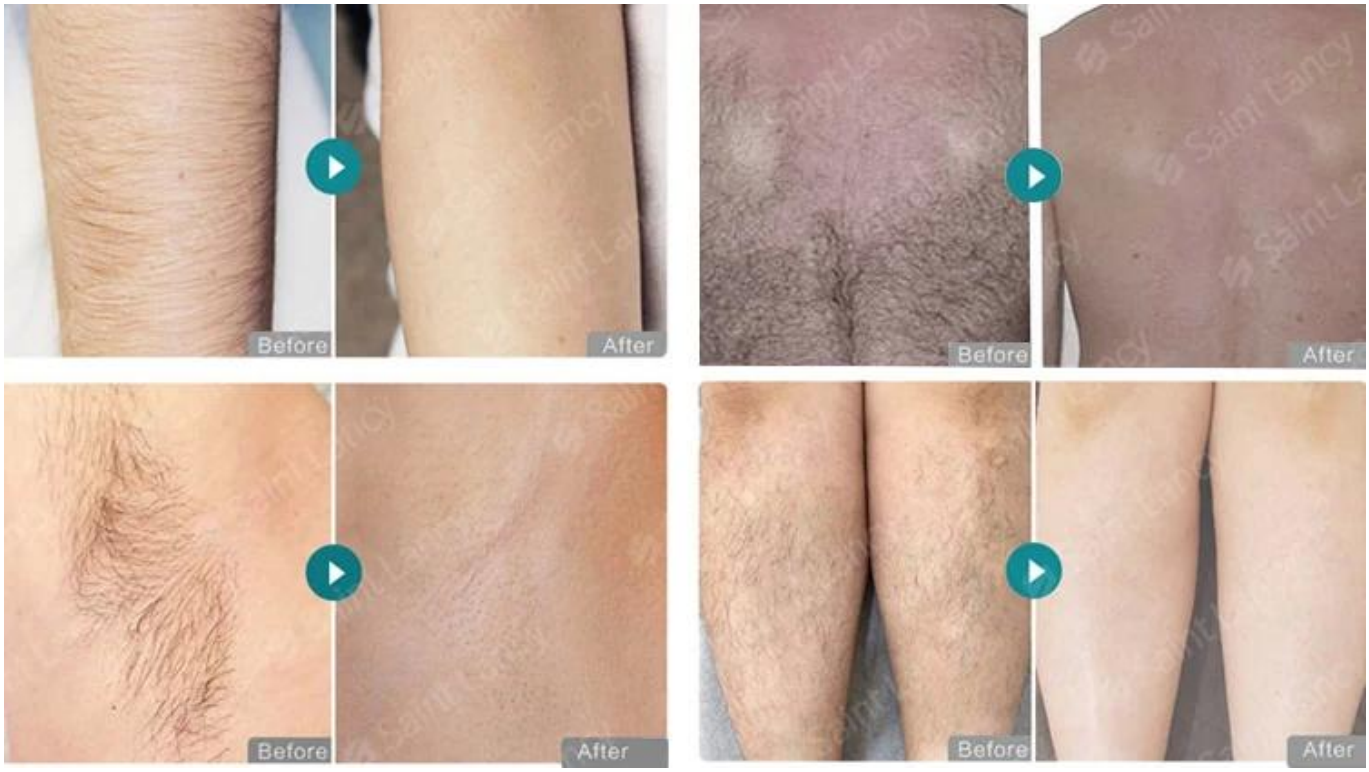

Tela de exibição

1) Tamanho grande: tela de toque colorida de 14 polegadas usada.
2) Vários idiomas: três tipos de opções de tipos de pele, fáceis de operar.
3) serviço oem: seu logotipo pode ser adicionado na tela da máquina gratuitamente, aceite seu idioma especial.