Преимущества

* США или Германия импортировали лазерный стержень 8—16 бар.
* Более 50 миллионов выстрелов, более 3 лет не нужно менять новую ручку.
* 3 волны 1064 нм 808 нм 755 нм, 3 в 1 можно использовать для всех типов кожи

DIODE LASER

755/808/1064nm diode laser, for all type skin hair removal, painless

О ручке

1200 Вт, 1800 Вт большой мощности для свободного выбора
Размер пятна 12*20 или 12*35 мм

* 350 г Медицинская ручка, легкий вес, бесплатная быстрая обработка скольжения
* С индикатором, чтобы показать рабочее состояние (на машине и ручке), безопасно использовать

· Cooling effect ·

The handle is frosted for one minute,
making your treatment more comfortable and painless

Suitable for hair removal on any part of the body,
Such as arms,legs, face, armpits, back, chest, etc.

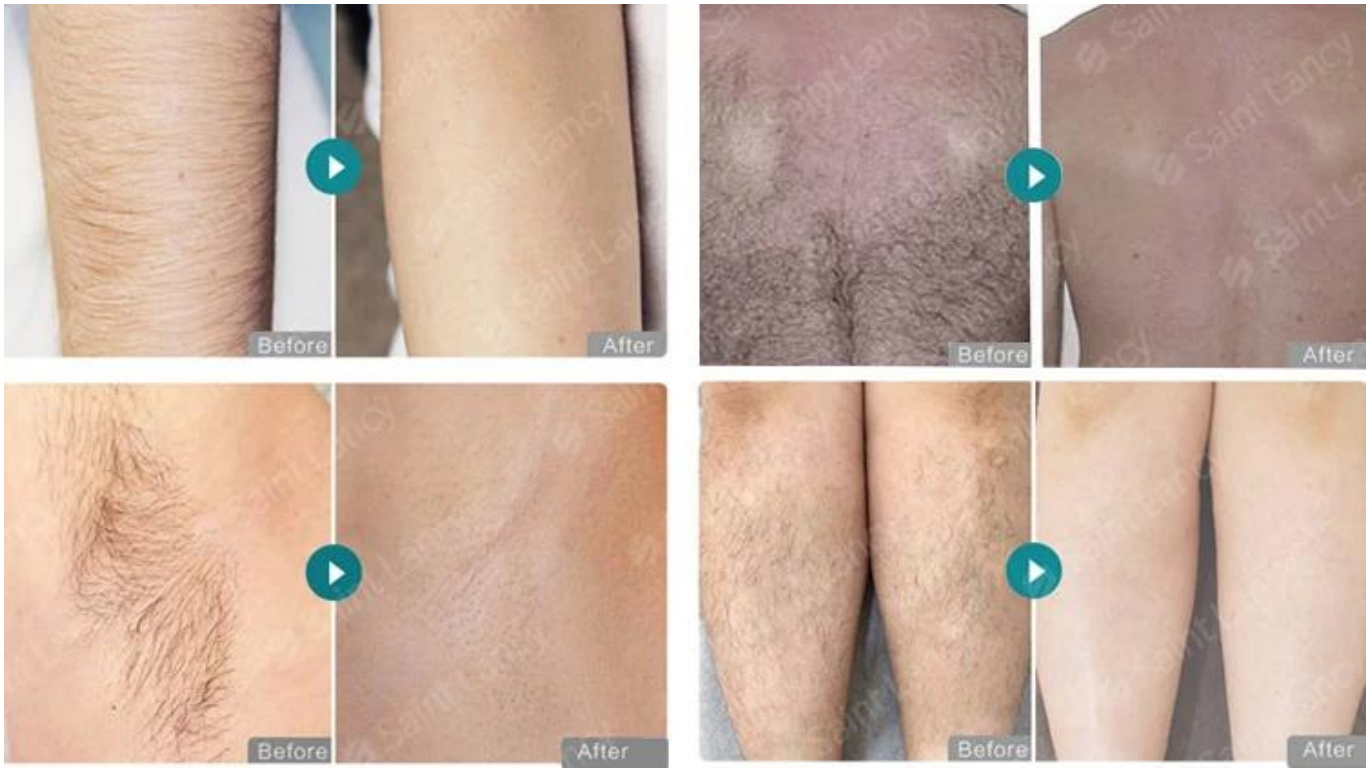
Before
After
Before
After
Before
After
Before
After

Модель	808V30
Тип лазера	Импорт из Германии/США, 8 ---- 16 бар, 800 Вт ---- 1600 Вт
Отображать	14-дюймовый сенсорный экран 4K
Длина волны	808нм или 755нм 808нм 1064нм
выстрелы	50 миллионов выстрелов
Энергия	10~150 Дж/см2, регулируемая
Частота	1-10 Гц
Охлаждение	Высокоскоростное охлаждение Double TEC Воздушная и закрытая циркуляция воды Лечебная головка с регулируемой температурой охлаждения полупроводников
Сила	3500 Вт
Размер пятна	12*20 мм или 12*35 мм на выбор
Напряжение	110 В/60 Гц или 220 В/50 Гц на выбор
Вес нетто	95 кг
Общий вес	105 кг

Для получения более подробной информации о модели, пожалуйста, свяжитесь с нами!
Онлайн 24 часа!!